

01 - Térreo - Layout - Masculino
ESC: 1 : 25

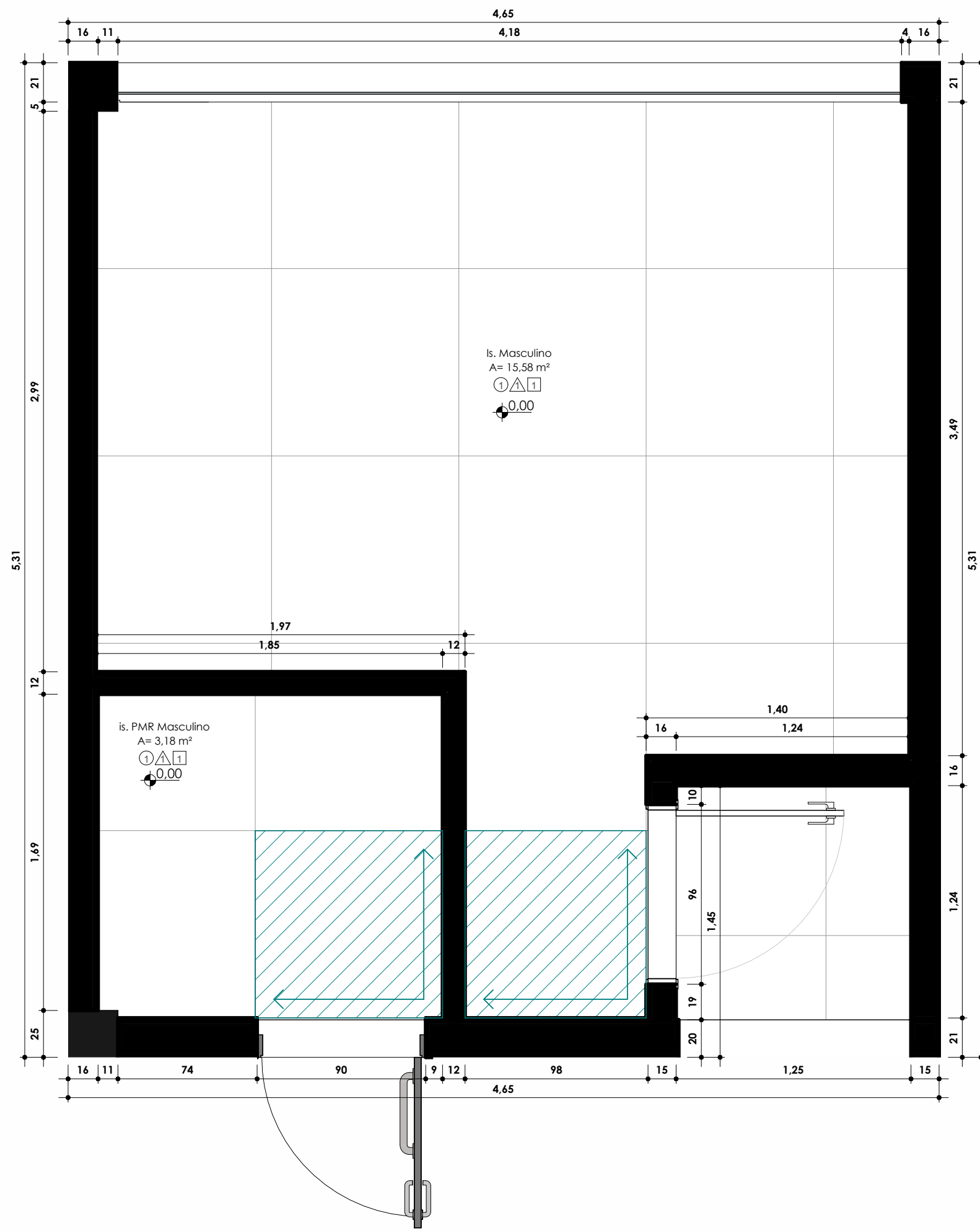

01 - Térreo - Paginação de Piso - Masculino
ESC: 1 : 25

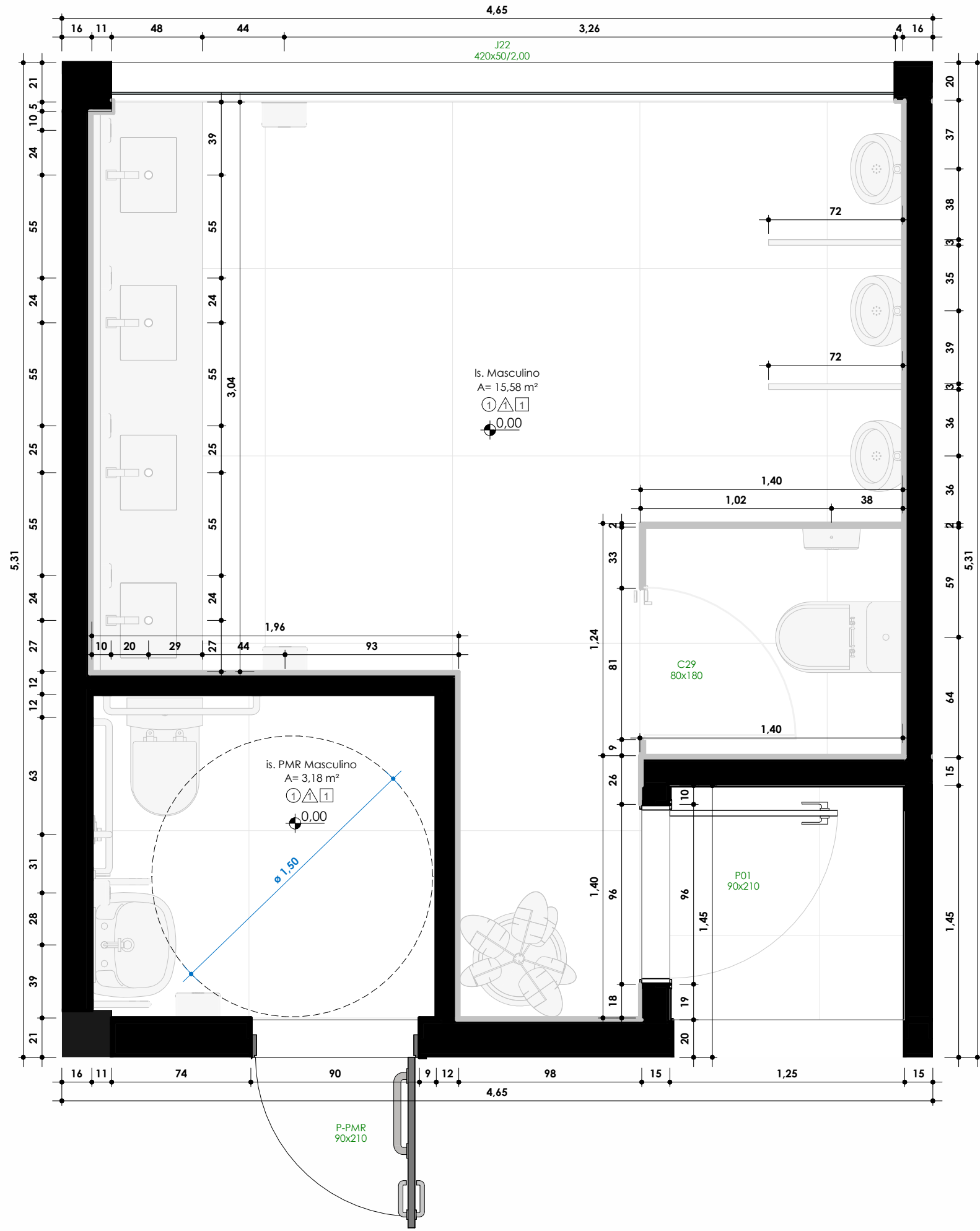

01 - Térreo - Executiva Detalhada - Masculino
ESC: 1 : 25

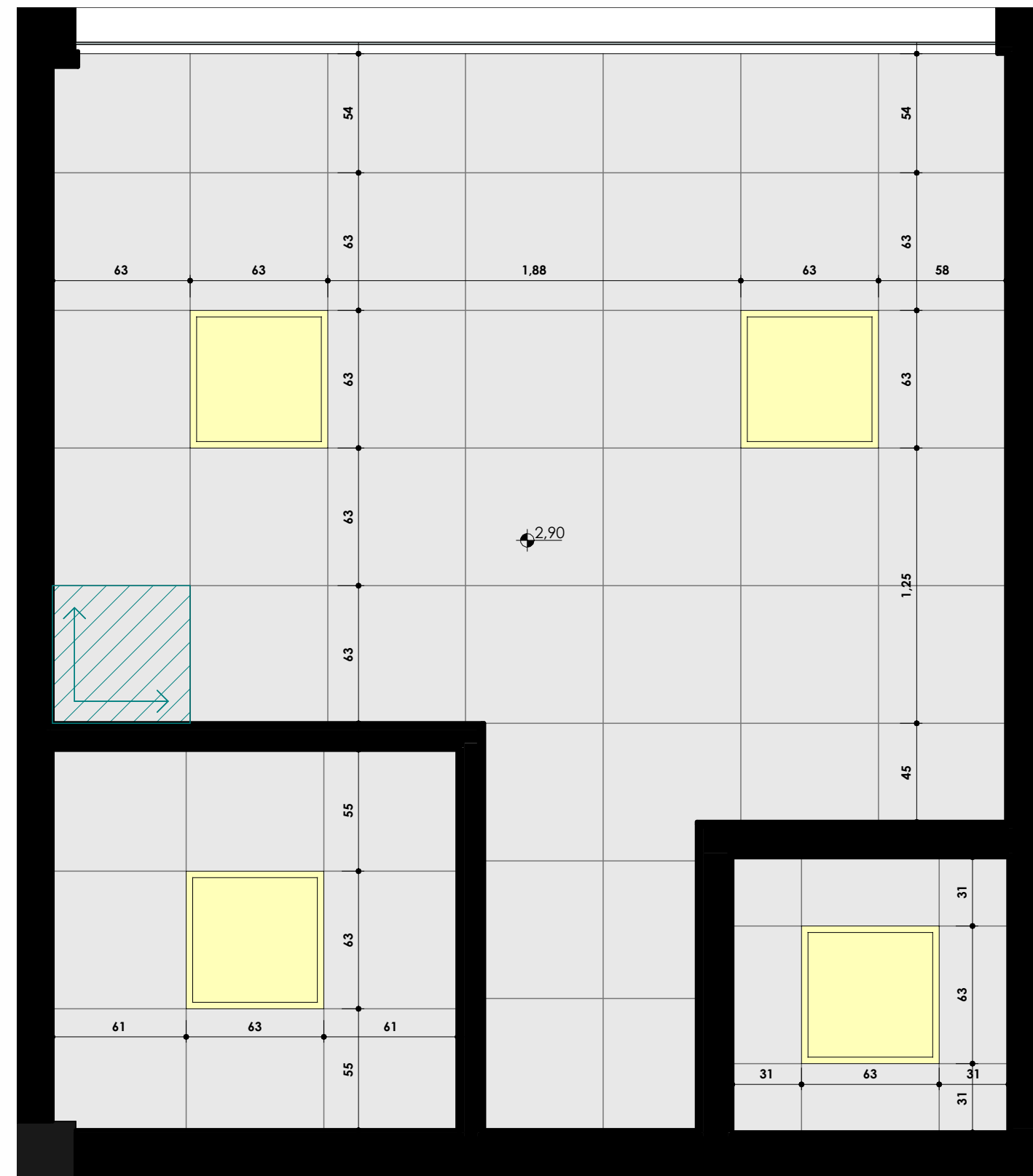

01 - Térreo - Paginação de Forro - Masculino
ESC: 1 : 25

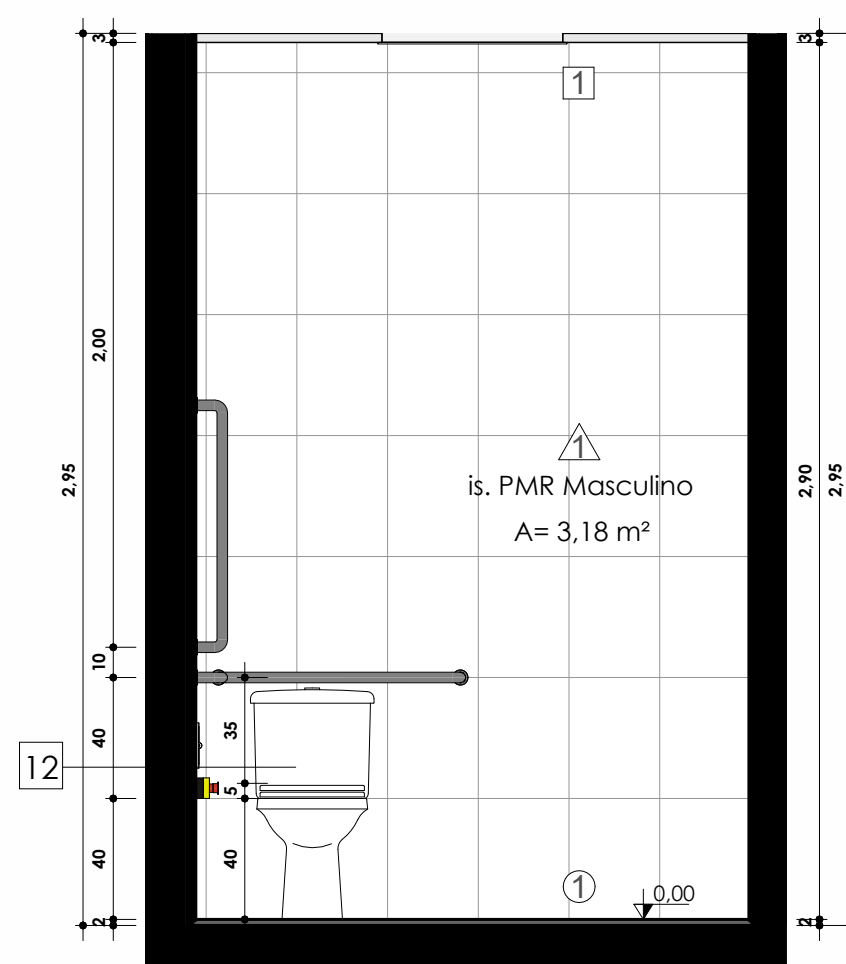

Elevação A - Banheiro Mas.
ESC: 1 : 25

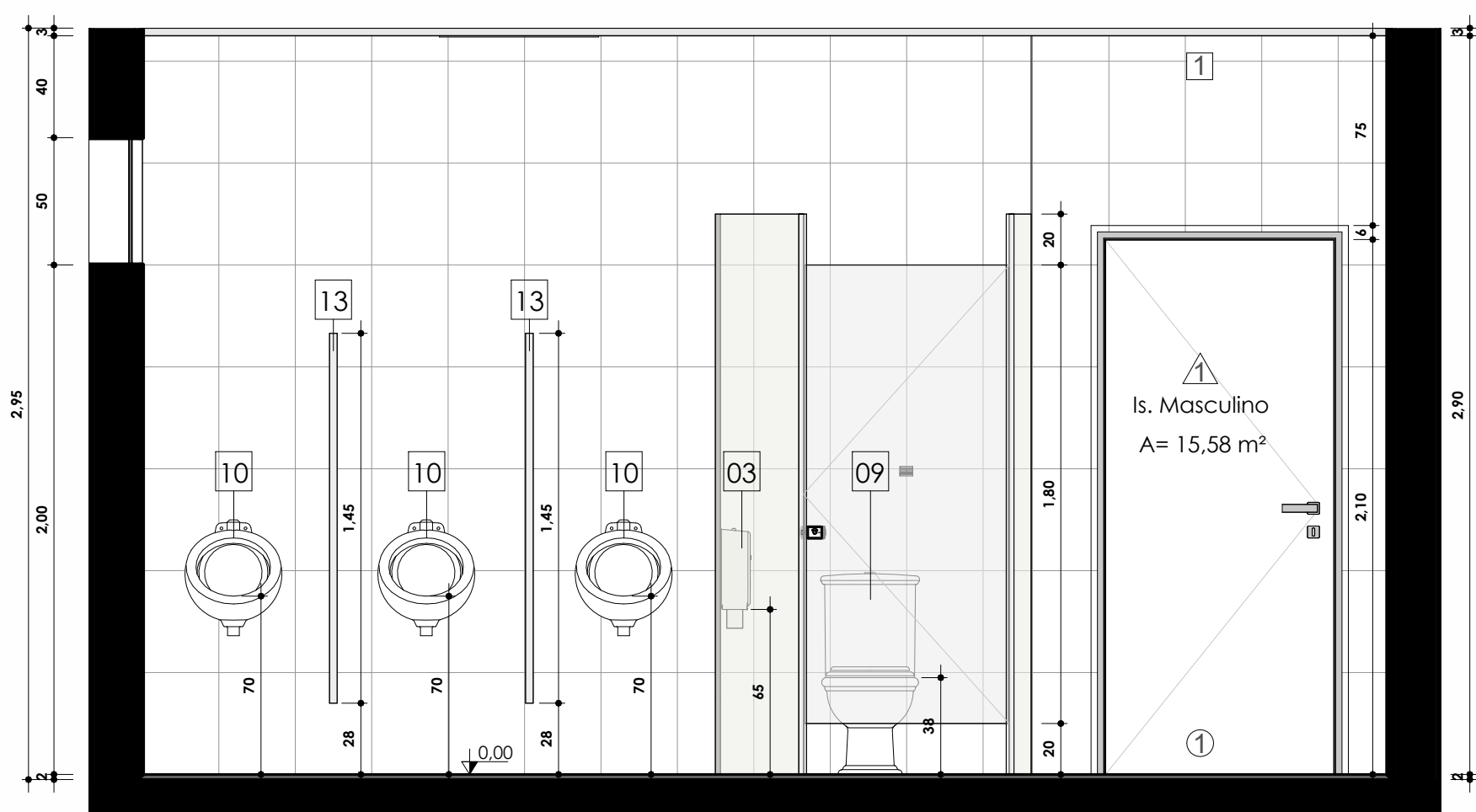

Elevação 01 - Banheiro Mas.
ESC: 1 : 25

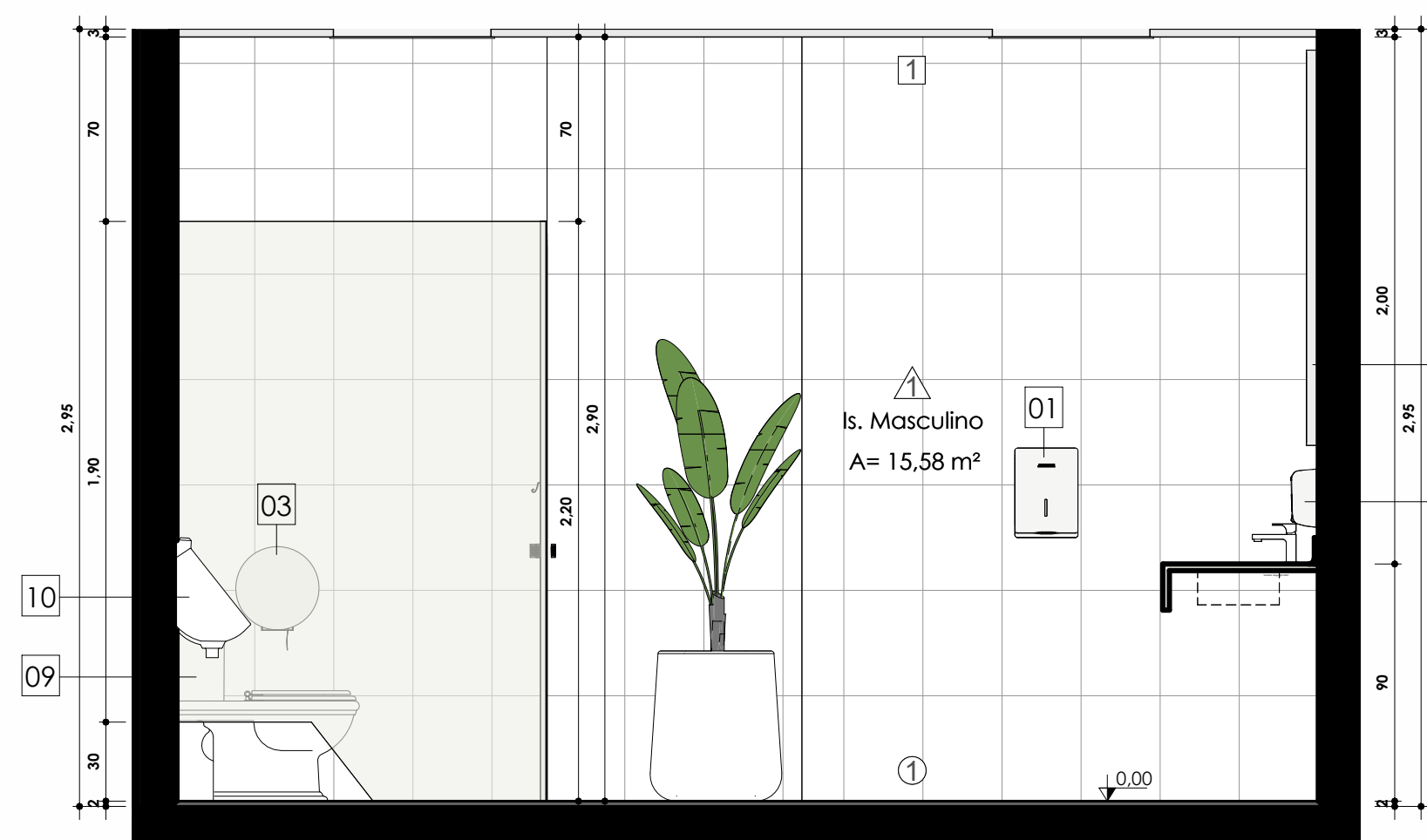

Elevação 02 - Banheiro Mas.
ESC: 1 : 25

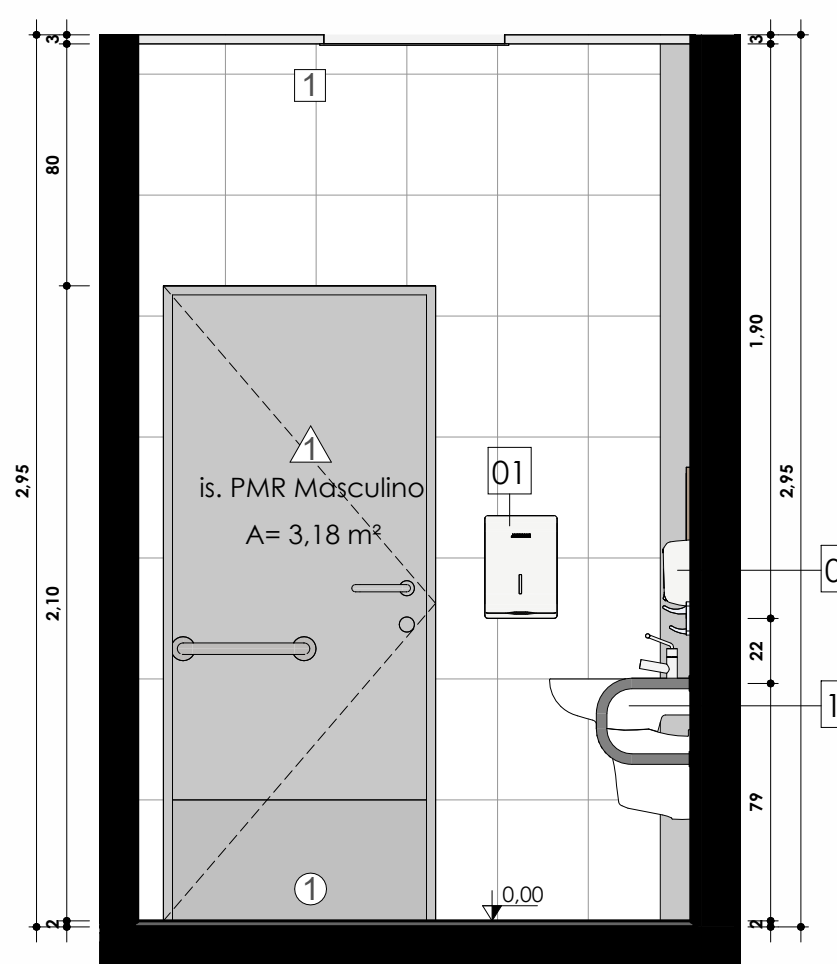

Elevação B - Banheiro Mas.
ESC: 1 : 25

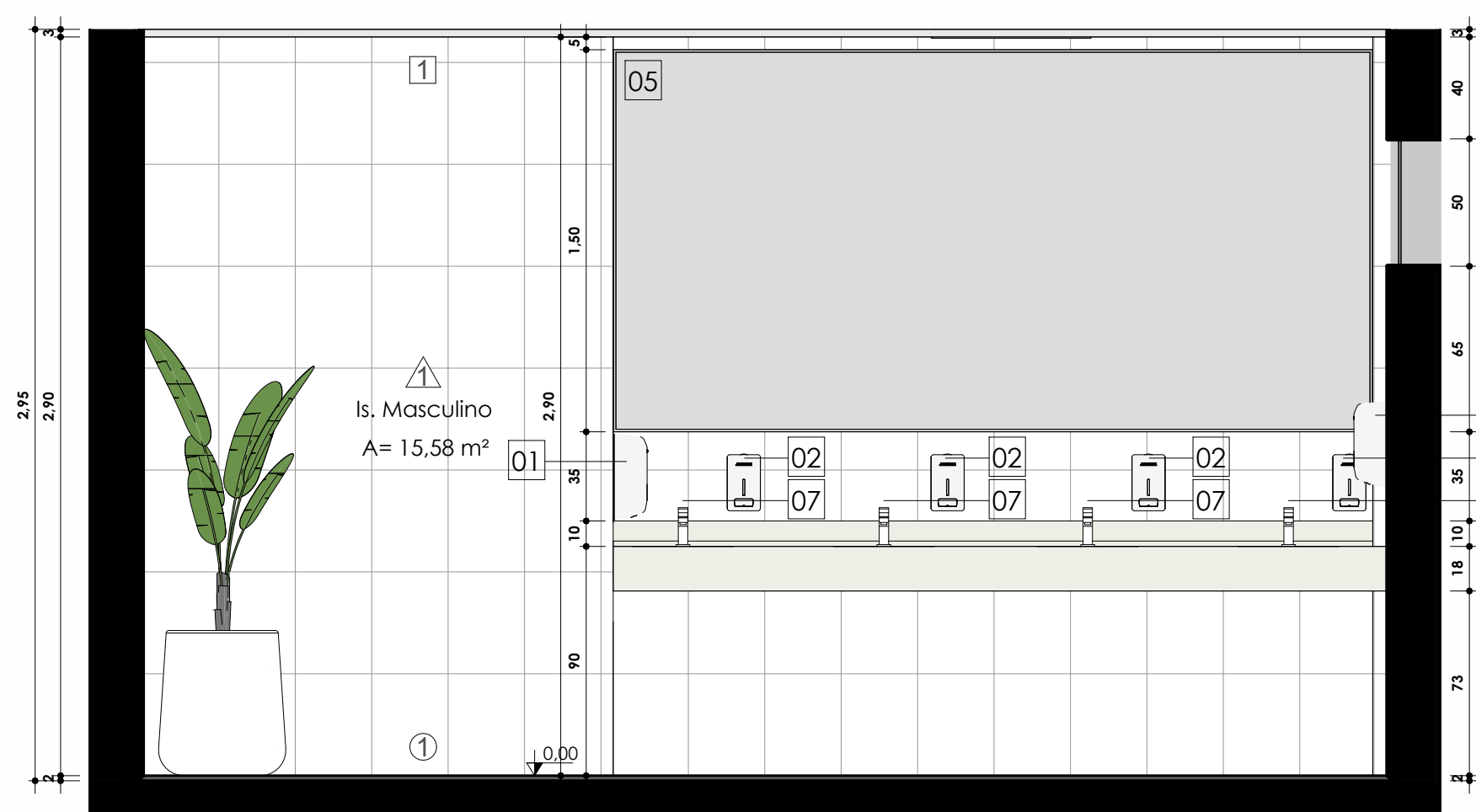

Elevação 03 - Banheiro Mas.
ESC: 1 : 25

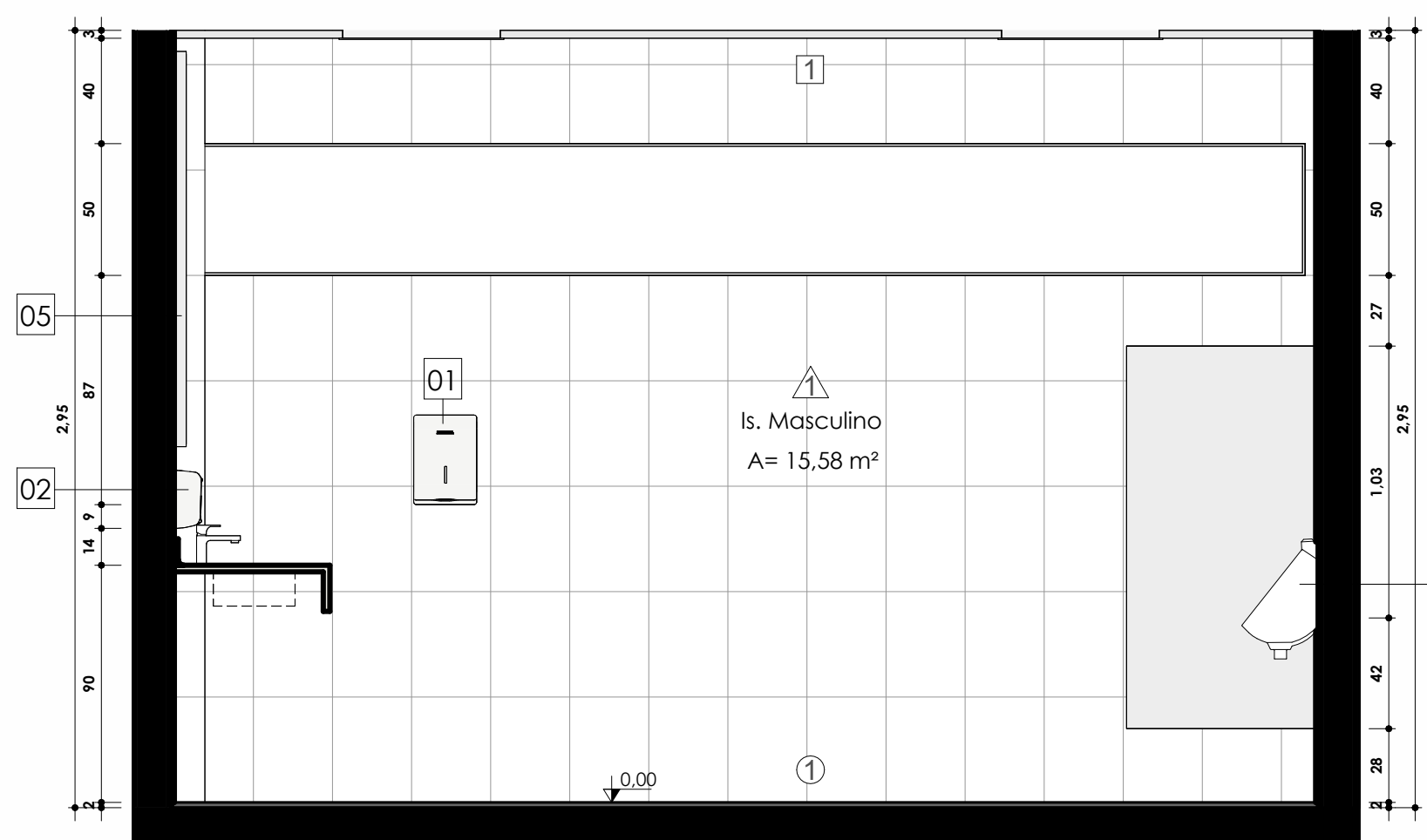

Elevação 04 - Banheiro Mas.
ESC: 1 : 25

PROJETO REFORMA- INSTALAÇÕES SANITARIAS

PLANTA CHAVE: 1/100

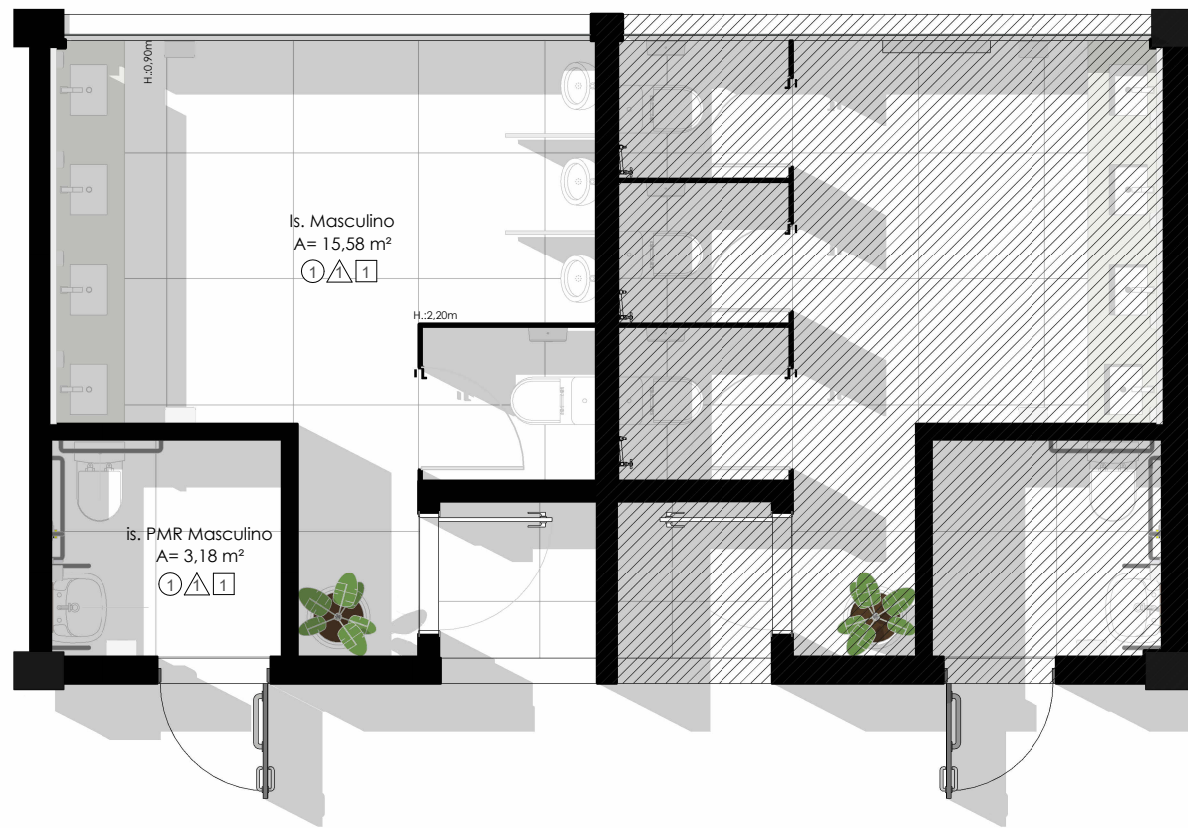

BANHEIROS:

LEGENDA DE ACABAMENTOS/REVESTIMENTOS:

ESPECIFICAÇÕES:

PISO- TIPO:

01. Porcelanato Refinado 100x100cm, acabamento Natural/acefinado, para alto tráfego, resistente à abrasão superficial, esp. 10MM, linha minimum (Área ou Nucle). Referência: Elane ou Equivalente Técnico.

PAREDES- TIPO:

01. Azulejo 30x45cm (Impermevel), com superfície acelinada na cor branca neve, linha FORNA BRANCO AC da marca ELANE REVESTIMENTOS, ou equivalente técnico, área a forar.

TETO- LAJE/ FORRO- TIPO:

01. Tinta Acrílica - Lavável- SupremaColor- na cor Branco Gelo (ref.: #F75544)- sobre forro modular, sem juntas aparentes- Tipologia: Fibr mineral- Medida 62,5x62,5 cm.

LEGENDA DE EQUIPAMENTOS

ACESSÓRIOS

cód. referência

01. DISPENSER PARA PAPEL TOALHA
02. DISPENSER PARA SABONETE LÍQUIDO
03. DISPENSER PARA PAPEL HIGIÊNICO - FIXAÇÃO EXTERNA
04. CABIDEIRO CROMADO (AFIXADO EM PORTA DOS BOXES)
05. ESMELHO
06. BANHEIRO CONVENCIONAL
07. COISA DE EMBUTIR REDONDA/ QUADRADA/ RETANGULAR - REF. DOCOL 380x140 COD. 00970628
08. TORNEIRA DE MESA COM SENSOR COR CROMADA
09. BANCADA EM GRANITO CINZA ANDORINHA
10. VASO SANITÁRIO CONVENCIONAL ADULTO COM CAIXA ACOPLADA
11. MICTÓRIO COM SIFÃO INTEGRADO E VÁLVULA COM SENSOR
12. DUCHA HIGIÊNICA COM REGISTRO

BANHEIRO PORTADORES DE MOBILIDADE REDUZIDA

cód. referência

12. LAVATÓRIO PARA CULINA - ALTURA PNE (80 A 90CM)
13. BARRA EM AÇO INOX POLIDO DIAM. 32 mm 40 cm (2)
14. ESMELHO
15. CABIDEIRO CROMADO
16. VASO SANITÁRIO CONVENCIONAL ADULTO COM CAIXA ACOPLADA
17. BARRA EM AÇO INOX POLIDO DIAM. 32 mm 70 cm (2)
18. DISPENSER PAPEL HIGIÊNICO
19. ALARME AUDIOVISUAL ELETRÔNICOS C/ SIRENE PARA ALARME AUDIOVISUAL

OUTROS

cód. referência

14. DIVISÓRIAS EM GRANITO CINZA ANDORINHA
15. TROCADOR ARTICULADO - ABRE E FECHA

LEGENDA DE ELEMENTOS IDENTIFICADORES

nº	modelo	cor
01.	Luminárias Placas- 62,50x62,50 cm	
02.	Indicativo de Paginação	
03.	Placa de Fibr Mineral- 62,50x62,50 cm	

PROPRIETÁRIOS PELO USO RESPONSÁVEL TÉCNICO

REVISÃO	DESCRIÇÃO	CORREÇÃO	DATA	RESP.



FFF PROJETOS

PROJETOS E ASSASSORIA EM CONSTRUÇÃO
ENGENHARIA - ARQUITETURA - PROJETOS - LAJOS
RUA DR.SOARES HUNGRIA, Nº99 - CENTRO - CERCILHO/SP
E-mail: projetos@engenharia.com.br TEL: (15) 2102-0038
www.fffprojetos.com.br CEL: (15) 9958-1110

OBRA:Design de Interiores/ Mobiliário - Câmara Municipal de Hortolândia

PROPRIETÁRIO:Câmara Municipal de Hortolândia

LOCAL:Rua Joseph Paul Julien Burlandy, nº 250 - Parque Gabriel- Hortolândia-SP

TÍTULO:Projeto TIPO - Padronização San- níveis 02 e 04 - lateral auditório - Masculino

AUTOR DO PROJETO:Filipe Ferrari Faki- CREA/SP: 506.970.406-3

RESP. TÉCNICO:Filipe Ferrari Faki- CREA/SP: 506.970.406-3

ART: NUMERAÇÃO ART

DATA: 25/11/2025

RRT: NUMERAÇÃO RRT

ESCALA:

INDICADAS

FOLHA:

01/02